Угадали (Для Нового года)

Слова и музыка Хромовой Юлии

Весело

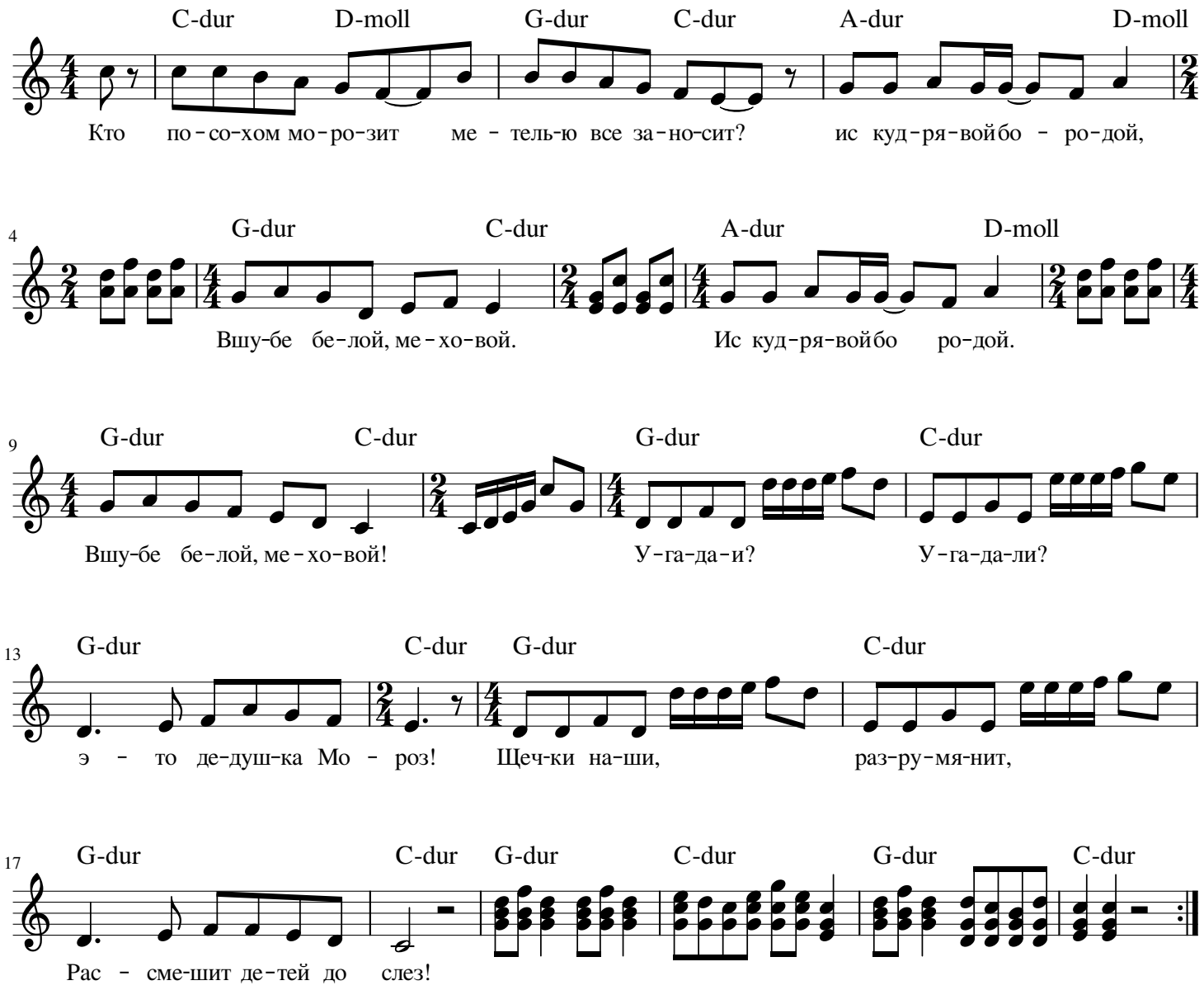

1. Кто посохом морозит,
метелью все заносит?
И с кудрявой бородой,
в шубе белой меховой?

Припев: Угадали? угадали?-
-Это Дедушка Мороз.
Щечки наши разрумянет,
Рассмешит детей до слез!

2. Из снега быт устроил,
Из леса дом построил.
из сосулек сделал двор,
А,из елочек забор!

Припев.